

TO DAGE MED HØJ FAGLIGHED
OG ET STÆRKT FÆLLESSKAB



Velkommen til
VIDENSDAGE
18. - 19. januar

Vingsted Hotel og
Konferencecenter

Dyk ned i mere end 45 indlæg og glæd dig bl.a. til at opleve



Se mere på
www.dmoge.dk



Peter Fritzbøger,
GSV



Mikkel Hemmingsen,
Sund og Bælt



Anne Skare Nielsen,
futurist



Tommy Krabbe,
foredragsholder



Tony Evald Clausen,
MenneskeKenderen



Svend Jørgen Jensen,
DEMETRA



Mød vores samarbejdspartnere



2024

TORSDAG DEN 18. JANUAR



08.00 - 08.45	Ankomst og morgenkaffe med din lokalforening/specialforening				Sal A
08.45 - 09.00	Velkomst				Center
09.00 - 10.00	Kørekort til fremtiden - Find vej "fra mere til bedre" v/Anne Skare Nielsen, futurist				Center
10.00 - 10.25	Netværk og pause				
10.25 - 11.10	ESG - bævl eller en mulighed? v/Annebeth Aagård, Aarhus Universitet	Center	Bæredygtig jordhåndtering - sådan sparer du penge og ressourcer v/Peter Engelsen, DGE	16	Det sjove driftsbudget v/Torben Madsen, DM&E
11.10 - 11.25	Netværk og pause				
11.25 - 12.10	ESG og bygherres krav v/Mikkel Hemmingsen, Sund og Bælt	V3	Det lille maskinhus v/Mikael Andersen, Brøns Group	18	Fremtidens Landskabspleje v/Benedicte Dyekjær, Benisa/ Furesø Kommune
12.10 - 13.10	Frokost				
13.10 - 13.55	Skal renten ned igen? v/Svend Jørgen Jensen, DEMETRA	Center	Størrelsen og gørelsen betyder noget v/Mette Kajhøj, DMR	16	Hvor kan du hjælpe din skovmaskinfører i hans dagligdag? v/Lars Larronson, Skogsent
13.55 - 14.05	Netværk og pause				
14.05 - 14.50	Gør din partner glad v/Tony Ewald Clausen, MenneskeKenderen	 V1	Viden, vægt, huller i gummi - og store størrelser v/Gerth Petersen Holm, DM&E	18	Graveskader på ledninger v/Nicolaj Weber, Focus Advokater
14.50 - 15.15	Netværk og pause				
15.15 - 15.55	ESG+ - præsentation og workshop v/Jens Guld, DM&E	V2	Vores virksomhed v/Tenna og Lasse Sørensen, Odder Maskinstation	 V1	Regn den bedre ud v/Torben Madsen, DM&E
16.00 - 17.00	Stress og travsel i hverdagen - at brænde igennem uden at brænde ud v/Tommy Krabbe, foredragsh.				Center
17.00 - 18.30	Generalforsamling i DSF og DM&E Junior				V1 og V2
19.00 - 00.00	Netværksaften i selskab med dine kollegaer				Sal A

FREDAG DEN 19. JANUAR



08.00 - 08.30	Ankomst og morgenkaffe				Center
08.30 - 08.40	Velkomst				
08.40 - 09.25	Vores virksomhed v/Jens og Peder Frederiksen, Svanninge Skovservice				Center
09.25 - 09.35	Netværk og pause				
09.35 - 10.20	Hvilken virksomhedsform skal du vælge? v/Michael Rehnagel, Martinsen Revision	18	Opsamling af metadata, hvad kan vi bruge det til? v/Torben Thorsen, Birgitte Feld Mikkelsen og Kristian Kjelde	V1	Dansk Skovbrug og EU, hvad sker der? v/Tanja Blinkbæk Olesen, Dansk Skovforening
10.20 - 10.45	Netværk og pause				
10.45 - 11.30	Familiejura v/Marie Krabbe, Fjordland	16	Hvilke data kommer vi som entreprenør til at skulle fremstille? v/Peter Fritzboeger, GSV	V2	Afbrænding af træ er ikke grøn omstilling v/ Jens Dahlstrøm Iversen, Rådet for grøn omstilling
11.30 - 11.40	Netværk og pause				
11.40 - 12.25	Transport og politik - hvordan står det til? v/Thomas Danielsen, Transportminister				Center
12.25 - 12.45	Afslutning				Center
13.00 - 14.00	Frokost				

TORS DAG DEN 18. JANUAR

Reduktion af pesticidforbruget v/Bolette Palle Neve, Dansk Planteværn	V2	Hydremas syn på fremtidens drivmidler v/Thorkild Iversen, Hydrema	18	Den nye afskovningsforordning - EUDR v/Lars Skovmøller, Miljøstyrelsen	V1
Digitalisering i hverdagen v/Hans Frederik Thams, SEGES Innovation	Center	Undgå sammenklapning og nedgrav tanken korrekt v/Thomas Mortensen, Wavin	V2	DM&E Tryk og sund v/Søren Hvekstrup, DM&E Pension og Finn Enkebølle, DM&E Forsikring	16
Arbejdsplads gearet til fremtiden v/Karsten Zacho, Arbejdstilsynet	18	Spredt vi smitten, eller hindrer vi spredning? v/Troels Larsen, CowVetConsult	V1	Nye krav til selektiv nedrivning v/Thomas Kingo	V3
Valg af den korrekte dyse v/Lars Agustsson og David Nørgaard, DKRT	V2	Værdibaseret ledelse v/Morten Jakobsen, Hjortehede Planteskole	Center		
Hvilken retning skal vi i majsmarken? v/Martin Mikkelsen, SEGES Innovation	V3	360 grader rundt om medarbejdere v/Christian Duborg, DM&E	Center	Nyt fra DM&E Pension v/Søren Hvekstrup, DM&E Pension	16

FREDAG DEN 19. JANUAR

Bæredygtighedsmodellen - hvad betyder den? v/Anne-Sofie Bunch Kjærsgård, Arla Foods	V2	Hvide mærker i kloakrør v/Mikael Lundgaard, Scanpipe	Center	Bærende konstruktioner DS 1140 v/Lars Christensen, MT Højgaard Danmark	16
CO2 - hvor er vi og hvad er mulighederne? v/Niels Nicolai Andersen, Agrometer	18	Nyt system til at få LER-oplysninger ud i gravemaskinen v/Martin Kofoed, GeoPartner	V1	Fremtiden - hvad er grundlaget? v/Palle Jacobsen, Agrocom	Center



Vingsted Hotel og Konferencecenter

- Toiletter
- Administration, reception
- Mødelokaler
- Elevatore
- Handicaptolletter

Planoversigt - 1. sal

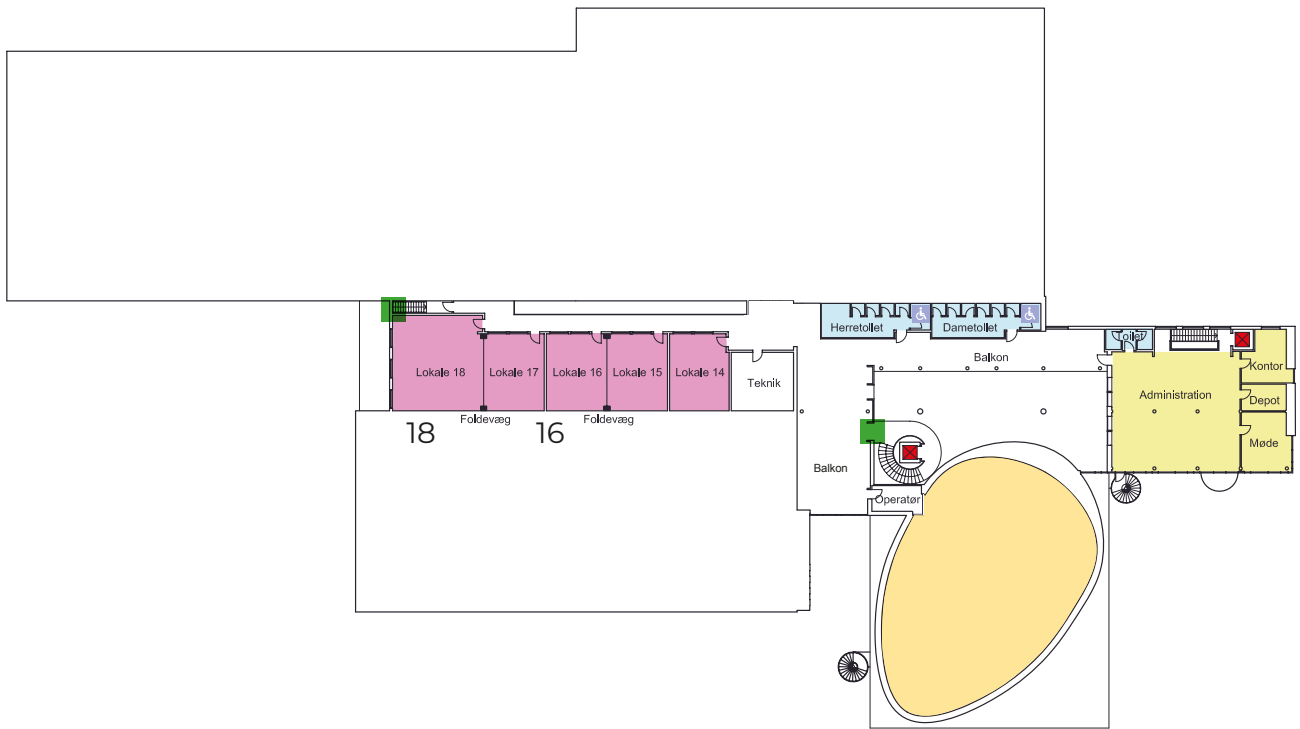

Planoversigt - stueplan til venstre for receptionen



Det praktiske

SÅDAN FINDER DU INDLÆGGENE

I denne programoversigt står lokalenumre for de forskellige indlæg, og der er et stort oversigtskort i kaffeområdet, så du kan se, hvad der foregår hvor og hvornår.

VÆRELSER

Tjek ind både torsdag og fredag fra kl. 13.00.

Tjek ud fredag inden kl. 09.00 – husk at tjekke ud inden vi starter fredag.

Tjek ud lørdag inden kl. 11.00.

MORGENMAD I RESTAURANTEN

Fredag kl. 07.00-09.00

Lørdag kl. 07.30-11.00

HYGGEAFTEN TORSDAG

Vi opfordrer alle til at blande sig med kollegaerne, men vi åbner op for muligheden for bordreservation til torsdag aften. Få et kort til bordreservation i receptionen og skriv bordansvarlig og antal. Så vil personalet i Vingsted sørge for at reservere bordene til det ønskede antal. De skal afleveres senest torsdag kl. 14.00.

Arrangementet slutter i restauranten kl. 00.30. Baren i underetagen vil være åben fra kl. 24.00.

ÅRSMØDEFEST FREDAG

Folder med bordplan til årsmødefesten ligger i kaffeområdet fredag fra kl. 15.00.

Årsmødefesten starter kl. 18.30 og slutter i den store sal kl. 02.00. Baren i underetagen vil være åben fra kl. 01.30.

MØD VORES TÆTTE SAMARBEJDSPARTNERE

Tag en snak med vores tætte samarbejdspartnere og DM&E's medarbejdere i kaffeområdet om de forskellige medlemsserviceydelse. Der er måske noget, du kan bruge i din hverdag.



Programoversigt torsdag den 18. januar

Ankomst og morgenkaffe med din lokalforening/ specialforening

Du får en varm velkomst af din lokalforeningsformand, når du ankommer torsdag morgen. Dette vil være dit "hjem" de næste par dage, hvor du sammen med dine nærmeste kollegaer kan starte DM&E Vidensdage med en kop kaffe og god snak. Og hvem ved, måske har I mere til fælles end I går og tror?



Sal A kl. 08.00

08.45 - 09.00 Velkomst

Kørekort til fremtiden - find vej "fra mere til bedre"

v/*Anne Skare Nielsen, futurist*

Spænd sikkerhedsselen og gør dig klar til en tur ud i fremtiden, hvor Anne Skare Nielsen - en af verdens bedste fremtidsforskere - vil klæde dig på til selv at forudse fremtiden. Verden er nemlig ikke af lave - den er ved at blive lavet. Og hvor vi før fik succes ved at kunne alting hurtigere, større, billigere og længere, skal vi nu til at skifte gear.



Centersal kl. 09.00

10.00 - 10.25 Netværk og pause



Centersal kl. 10.25

ESG - bøv! eller en mulighed?

v/Annabeth Aagård, Aarhus Universitet

Med introduktionen af ESG er bæredygtighed gået fra at være et 'nice-to-have' til at være lovgivning. Der er både konkurrencemæssige fordele og fantastiske forretningsmuligheder i at arbejde målrettet med bæredygtighed. Indlægget vil vise hvordan ESG kan bruges til succesfuld forretningsudvikling.



Lokale 16 kl. 10.25

Bæredygtig jordhåndtering: sådan sparer du penge og ressourcer

v/Peter Engelsen, DGE

Hvis du vil være klimavenlig og ressourcebevidst, er det en god idé at overveje, hvordan du kan minimere jordflytning. Der findes mange løsninger, der kan gøre din jordhåndtering mere bæredygtig. I dette indlæg får du nogle af dem præsenteret.



V3 kl. 10.25

Det sjove driftsbudget

v/Torben Madsen, DM&E

Få sat fokus på den fremtidige drift. De sidste 2 år har været udfordrende mht. prisstigninger. Brændstof var "nemt" at give videre, men hvad med de stigende maskinpriser? Hør mere i dette indlæg.



V2 kl. 10.25

Reduktion af pesticidbruget - en trussel eller mulighed?

v/Bolette Palle Neve, Dansk Planteværn

Hvad er nutid – og fremtid – for pesticidanvendelsen i Danmark, - og EU? Hvordan kommer vi i mål med 50% reduktion, og hvad kan maskinstationernes rolle være? Du får også et bud på økonomien i de tiltag, maskinstationer forventes at kunne byde ind med.



Lokale 18 kl. 10.25

Hydrema's syn på fremtiden drivmidler, indenfor entreprenørmaskiner

v/Thorkild Iversen, Hydrema

Der dukker hele tiden flere og flere klimakrav op i forskellige projekter, og det gælder også inden for entreprenørmaskiner. Men hvordan ser det ud med alternative drivmidler på entreprenørmaskinerne? Lyt med og bliv oplyst om fremtidens drivmidler.



V1 kl. 10.25

Den nye afskovningsforordning - EUDR

v/Lars Skovmøller, Miljøstyrelsen

Hør hvordan du som skoventreprenør skal forholde dig til EU's nye afskovningsforordning – EUDR - der træder i kraft 31/12-24. Hvad kommer det til at betyde for dig og hvordan kan du med fordel forberede dig på de nye regler?





V3 kl. 11.25

ESG og bygherres krav

*v/Mikkel Hemmingsen,
Sund og Bælt*

Den grønne omstilling kommer buldrende. Hvad skal underentreprenører kunne i fremtiden, i forhold til den grønne omstilling, bæredygtighed og klima? Og hvordan kan de forberede sig på at leve op til kravene, der kommer om klimapåvirkning? Hør fra en direktør, hvordan de stiller krav til deres underleverandører.



Lokale 18 kl. 11.25

Det lille maskinhus og dronen som værktøj

v/Mikael Andersen, Brøns Group

Præcisionslandbrug er noget landbruget har arbejdet med i mange år, alle har ændret doseringen op og ned manuelt, på både såmaskinen, gødningssprederen og sprøjten. Med en drone i maskinhuset har man mulighed for at optimere planteavlen. Hør om dronen, som muligt nyt arbejdsområde.



V1 kl. 11.25

Fremtidens landskabspleje

*v/Benedicte Isabella Dyekjær,
Benisa*

Tilgangen til naturpleje er i løbende udvikling, og metoder til at fremme biodiversiteten har fået et større og større fokus i offentligheden. Fremtidens landskabspleje kommer til at handle om at efterligne de naturlige processer der finder sted i naturen. Men hvordan efterligner vi det i og ved byerne?



Centersal kl. 11.25

Digitalisering i hverdagen

*v/Hans Frederik Thams, SEGES
Innovation*

Hvordan håndterer vi kundernes krav og forventninger til dokumentation, datahåndtering, samt datasikkerhed. I indlægget får du mere indsigt i de muligheder for hjælpemidler, der (bør) bruges hos landbrugskunderne.



V2 kl. 11.25

Undgå sammenklapning og nedgrav tanken korrekt

v/Thomas Mortensen, Wavin

Næsten alle kloakmestre arbejder med nedgravning af tanke, men hvordan sikrer du dig bedst ift. bl.a. holdbarhed og reklamationer? Og ved du hvad du skal være opmærksom på? I dette indlæg får du nogle gode råd til korrekt nedgravning af regnvandstanke.



Lokale 16 kl. 11.25

DM&E Tryk og sund

v/Søren Hvekstrup, DM&E Pension og Finn Enkebølle, DM&E Forsikring

Hvordan sikrer du din virksomhed, dig selv og dine medarbejdere, ved sygdom og ulykker? Og samtidig sikrer, at de ansatte er optimalt dækket, også selvom de er omfattet af overenskomst. Hør mere om de muligheder der er for forsikringer inden for sundhed, tab af arbejdsevne mv.



Centersal kl. 13.10

Skal renten ned igen?

v/Svend Jørgen Jensen,
DEMETRA

Hvad bringer fremtiden med økonomiske briller? Hvornår begynder renten at falde? I forlængelse af sidste års indlæg, hvor Svend gav en økonomisk prognose for 2023-2030, forudsagde han at renten ville falde igen. Men er det gået lige så slemt? Det vil indlægget besvare.



Lokale 16 kl. 13.10

Størrelsen og gørelsen betyder noget, når vi snakker regnvand

v/Mette Kajhøj, DMR

Rengvands- og forsinkelsesbassiner bliver en større og større opgave for entreprenørerne og kloakmestrene. Og de står over for flere udfordringer. I dette indlæg får du råd om, hvordan du dimensionerer og udformer disse bassiner, så du opfylder dine kunders behov.



V2 kl. 13.10

Hvor kan du hjælpe din skovmaskinfører i hans dagligdag?

v/Lars Larronson, Skogsentreprenörerna

Lars har eksempler på lavt hængende frugter der kan plukkes ved at bruge lidt tid sammen med ens maskinfører. Kom og hør hvad du som ejer skal se efter, ved dine maskinfører, så du kan hjælpe dem med at blive bedre og bruge maskinen på den bedste måde.



Lokale 18 kl. 13.10

Arbejdsplads gearet til fremtiden

v/Karsten Zacho, Arbejdstilsynet

Med en stor erfaring, vil Karsten fortælle om nye tiltag, der træder i kraft februar 2024, målrettet det grønne område. Derudover kan du høre mere om hvordan man i fremtiden er en attraktiv branche, der kan rekruttere og fastholde medarbejdere, hvor trivsel og arbejdsmiljø er en stor del af dette.



V1 kl. 13.10

Spredt vi smitten - eller hindrer vi spredning?

v/Troels Larsen, CowVetConsult

Få den sidste nye viden om smitte og smitteveje. Hvilke tiltag virker, og hvad er mindre vigtigt? Få tilført konkrete idéer til, hvordan vi minimerer risikoen for at sprede evt. smitte mellem besætningerne.



V3 kl. 13.10

Nye krav til selektiv nedrivning - hvordan tilpasser du din arbejdsproces?

v/Thomas Kingo

Selektiv nedrivning er noget vi skal til at vænne os til som nedriver, men hvordan griber vi bedst den lidt anderledes proces an? Hvordan tilpasser du din arbejdsproces til de nye regler? Det vil dette indlæg give et kvalificeret bud på.



Flyttet til fredag den 19.
Centersal kl. 10.45

Fremtiden - hvad er grundlaget?

v/Palle Jacobsen, Agrocom

Tør vi få et bud på, hvad struktur- og konjunkturudvikling, og måske ikke mindst den politiske påvirkning, vil betyde for udviklingen af kundegrundlaget? Få et kvalificeret bud på, hvordan udviklingen påvirker kundegrundlaget, både på den korte bane, men også på længere sigt.



V1 kl. 14.05

Gør din partner glad



v/Tony Evald Clausen, Menne-
skeKenderen

Hvad er det vigtigste for alle mennesker, uden undtagelse? Hvordan skaber du stærke relationer? Hvad er ingredienserne til et langvarigt (par) forhold? Få svarene af menneskekenderen Tony Evald Clausen. Gå hjem med den mentale rygsæk fyldt op med inspiration, input og indsigt.



Lokale 18 kl. 14.05

Viden, vægt, huller i gummiet - og store størrelser

v/Gerth Petersen Holm, DM&E

Hvor store er bøderne og hvor er det dyrest ikke at overholde loven? Få konkrete eksempler og opdatering på aktuelle emner med strafisiko. Hvad bliver køretøjer stoppet med, og hvad er straffen? Bliv meget klogere på lige netop det i dette indlæg.



Lokale 16 kl. 14.05

Graveskader på ledninger - hvem har ansvaret?

v/Nicolaj Weber, Focus
Advokater

Graveskader på ledninger i jorden kan være dyre og besværlige for både grundejere og entreprenører. Men hvem har egentlig ansvaret, hvis en ledning bliver beskadiget under et gravearbejde? Og hvad kan entreprenører gøre for at minimere risikoen for skader? Det vil du få svar på her.



V2 kl. 14.05

Valg af den korrekte dyse har større betydning end du tror

v/Lars Agustsson og David
Nørgaard, DKRT

I et marked hvor selv de små marginaler har betydning for bundlinjen, er valget af dyser og dysning af disse, mere aktuelt end nogensinde før. I indlægget vil de forskellige typer dyser blive gennemgået og hvilken effekt de har på brandstof- og vandforbrug – og samtidig hvordan man kan spare tid ved at effektiviserer arbejdet.



Centersal kl. 14.05

Værdibaseret ledelse - et effektivt værktøj til fastholdelse af medarbejdere

v/Morten Jakobsen, Hjorthede
Planteskole

Det kan være svært at tiltrække ny arbejdskraft i den grønne branche, og det er vigtigt at de faste medarbejdere trives. Men hvordan arbejder man med fastholdelse af medarbejdere i praksis? Hør Hjorthedes kulturproces og hvordan de arbejder med medarbejdertrivsel, ved hjælp af virksomhedens fælles værdier.



V2 kl. 15.15

ESG+ - præsentation og workshop

v/Jens Guld, DM&E

Med en kort gennemgang af det nye værktøj, vil Jens tage dig igennem ESG+ universet, så du er klar til at dokumentere forhold i din virksomhed, der vedrører miljø-, sociale og ledelsesmæssige aspekter. Jens vil hjælpe dig skridtet tættere på at få din ESG-rapport med i banken.



V1 kl. 15.15

Vores virksomhed



v/Tenna og Lasse Sørensen, Odder Maskinstation

Hvordan balancerer du familie og arbejde, generelt, men også når du står midt i et generationsskifte? Hør Lasse og Tenna fortælle hvad de går og roder med til dagligt på Odder Maskinstation og hvordan de skaber 'life-balance'.

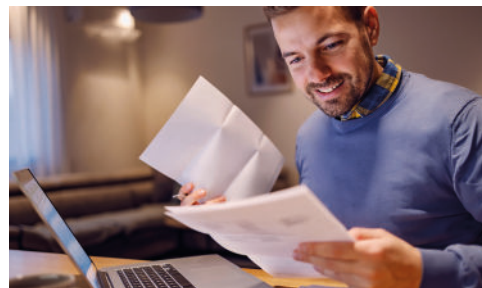

Lokale 18 kl. 15.15

Regn den bedre ud

v/Torben Madsen, DM&E

De 3 brancher har oplevet de bedste tider i de sidste 5 år, så hvordan gør man gode tider bedre? Hvordan laver man et nemt og overskueligt driftsbudget? Indlægget sætter fokus på at fastholde "de gode tider", når der ikke er meget gang i samfundshjulene.



V3 kl. 15.15

Hvilken retning skal vi i majsmarken?

v/Martin Mikkelsen, SEGES Innovation

Hvad er det nyeste i majsdyrkingen i Danmark? Er præcisionsdyrking af majs blevet en mulighed, hvor der kan flyttes på udsæd og gødning? Hør i dette indlæg hvad der er af muligheder og hvilken form for startgødning der skal benyttes.



Centersal kl. 15.15

360 grader rundt om medarbejderen

v/Christian Duborg, DM&E

Personalepolitik, personalehåndbog, APV, Ansættelseskontrakt, MUS og GDPR, er hovedoverskrifterne når vi tager et kig 360 grader rundt om medarbejderen. Hør mere fra arbejdsmiljøkonsulenten, hvordan du sætter ressourcer af til at skabe fælles motivation og arbejdsglæde.



Lokale 16 kl. 15.15

Nyt fra DM&E Pension

v/Søren Hvekstrup, DM&E Pension

Pension kan være en jungle at finde rundt i. Hvad har du brug for og hvor meget skal du være dækket? DM&E Pension arbejder konstant på at skabe de bedste løsninger der passer på DIG. Hør her hvordan, og få muligheden for at få et pensionstjek.

Stress og trivsel i hverdagen - at brænde igennem uden at brænde ud

v/Tommy Krabbe, foredragsholder

Hvordan brænder vi for noget uden at brænde ud? Og hvordan brænder vi sammen for noget uden at "brænde sammen"? Tommy Krabbe vil besvare hvordan vi passer på os selv og hinanden. Derudover vil han beskrive ildsjælebegrebet, og sætte fokus på, hvordan vi sætter gang i bålet, uden at brænde ud.



Centersal kl. 16.00

17.00 - 18.30 Generalforsamling DSF og DM&E Junior



Sal A kl. 19.00

TEMA: STREET FOOD & SPIL AFTEN

Et streetfood-univers, der skaber stemning

Mad og spil har altid knyttet mennesker sammen, og det gør et streetfoodmarked i særdeleshed også. Det er det udformelle og festlige samlingspunkt, som skaber en ramme, hvor det sociale og fællesskabet opstår. Selvom det er januar, skaber vi sommerstemning hvor du kan lade dine sanser gå på opdagelse blandt de mange spændende madboder, barer og aktivitetsområder. Gå rundt i hallen og absorbér de mange indtryk, inden mundvandet tvinger dig til at tage stilling. Du kan også forkæle ganen med lækende cocktails, iskolde øl og kvalitetsvine. Der garanteres at være noget for alle. Måske du skal udfordre nogen i beer pong, eller slå søm?

Det vil også være muligt at booke bord, sammen med din lokalforening, DSF, Erfa, Junior eller Pige-gruppen.



Alle lytter med i centersal kl. 08.40

Vores virksomhed

*v/Jens og Peder Frederiksen,
Svanninge Skovservice*

Dette års indlæg omhandler Svanninge Skovservice, der vil tage os gennem virksomhedens rejse, henover et generationsskifte, samtidig med at ejeren har været meget aktiv i det organisatoriske arbejde. Kom og hør hvordan det er lykket.



Lokale 18 kl. 09.35

A/S, ApS, I/S, enkeltmand - hvilken virksomhedsform skal du vælge?

*v/Michael Rechnagel,
Martinsen Revision*

Mange gange er valget om virksomhedsform taget, uden overvejelser om de fordele og ulemper, der er med forskellige virksomhedsformer. Indlægget vil gennemgå de væsentligste fordele og ulemper, og de overvejelser, som man løbende kan gøre sig omkring valg af virksomhedsform.



V1 kl. 09.35

Opsamling af metadata - hvad kan vi bruge det til?

*v/Torben Thorsen, Birgitte Feld
Mikkelsen og Kristian Kjelde*

Der er 'næsten' ikke noget der ikke kan lade sig gøre nu til dags, det er mere med at bestemme sig for hvad data skal bruges til og få sat det i værk. Nu kan data opsamles helt automatisk – hvad kan vi bruge det til? I dette indlæg får du viden om mulighederne i automatisk dataopsamling fra maskiner.



V3 kl. 09.35

Dansk Skovbrug og EU - hvad sker der?

*v/Tanja Blindbæk Olsen, Dansk
Skovforening*

Skoven spiller en stor rolle i mange af de lovgivninger, der den seneste tid er kommet fra EU. Men hvordan komme det til at påvirke dig som skoventreprenør. Få et indblik i hvordan EU-politik forgrener sig i branchen, og hvor stor indflydelse det har på hverdagen, som skoventreprenør.



V2 kl. 09.35

ARLA; Bæredygtighedsmodellen - hvad betyder den?

*v/Anne-Sofie Bunch Kjærsgård,
ARLA Foods*

Få viden om – og indsigt i – ARLA's tildelingsmodel. Hvordan påvirker den DIG, i dit arbejde hos ARLA's leverandører? I dette indlæg får du også svar på hvilken dokumentation der er nødvendig og de opgaver der forventes løst, som en del af processen.



Centersal kl. 09.35

Hvide mærker i kloakrør - hvad betyder de og hvordan skal du reagere?

*v/Mikael Lundgaard,
Scanpipe*

Hvad stiller du som kloakmester op med de hvide mærker på indersiden af kloakrør? De kan være svære at se med det blotte øje, men hvem har egentlig ansvaret, når de hvide mærker bliver opdaget på en TV-inspektion? Hør i indlægget hvordan du kan håndtere problematikken, på forkant.

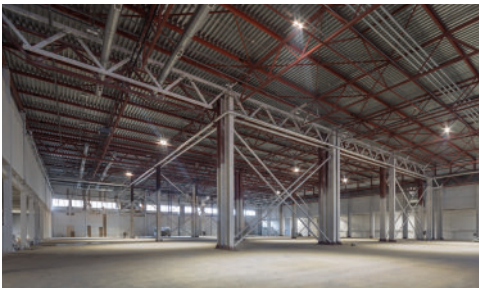

Lokale 16 kl. 09.35

Bærende konstruktioner DS 1140 - sådan sikrer du dig mod fejl og bøder

v/*Lars Christensen, MT Højgaard Danmark*

Som entreprenør skal du nu selv stå for planlægning, udførelse og dokumentation af kontrollen af de bærende konstruktioner, i henhold til DS 1140-standarden. Men hvad indebærer det egentlig, og hvordan gør du det bedst i praksis? Hør her hvordan du sikrer dig mod fejl og bøder.



Lokale 16 kl. 10.45

Familiejura

v/*Marie Krabbe, Fjordlandgaard*

Hvad nu hvis det hele ikke går som planlagt? Har du overblik over konsekvenserne, hvis du kommer ud for en ulykke eller lignende. Indlægget giver dig indblik i hvordan du, virksomheden og familien - med juridiske redskaber hurtigt kan være MEGET bedre stillet.



V2 kl. 10.45

Hvilke data kommer vi som entreprenører til at skulle fremstille?

v/*Peter Fritzboeger, GSV*

Fremtiden kommer til at byde på flere og flere krav om at dokumentere dine maskiners ydeevne, brændstofforbrug og emissioner for at opfylde fremtidige krav til sikkerhed, sundhed og miljø. Hør om de kommende dokumentationskrav, og lær mere om et trackingsystem, der vil kunne hjælpe dig.



V3 kl. 10.45

Afbrænding af træ er ikke grøn omstilling

v/*Jens Dahlstrøm Iversen, Rådet for Grøn omstilling*

Rådet for Grøn Omstilling mener ikke at biomasse skal være en del af det danske energisystem. Hvorfor gør de det? Kom og hør Seniorrådgiver Jens Dahlstrøm, forklare hvorfor biomasse bør udfases inden 2035, og hvordan vi i Danmark bør bruge vores biomasseressourcer.

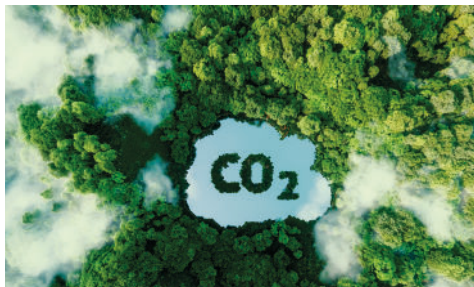

Lokale 18 kl. 10.45

CO2 - hvor er vi og hvad er mulighederne?

v/*Niels Nicolai Andersen, Agrometer*

Med en CO2-afgift kan vores hverdag blive ændret. Vil det gå hurtig, langsomt, og kan det mærkes? Skal vi lukke landbruget, hvis/når der kommer en CO2-afgift? Eller kan vi finde en vej, ændre adfærd, og tænke en smule anderledes? Får et indspark og oplæg til de muligheder, der måske findes.



V1 kl. 10.45

Nyt system til at få LER-oplysningerne ud i gravemaskinen

v/*Martin Kofoed, GeoPartner*

Med det nye LER 2.0 er ledningsoplysningerne blevet digitale, og det har åbnet endnu mere op for at få oplysningerne ud i gravemaskinen, men hvordan gør vi egentlig? Bliv oplyst om det nye system og hør mere hvad det kan for dig.

18. - 19. Januar



Fredag kl. 8.40-11.40 i
lokale 3

SPECIELT FOR PIGERNE

Hvis I gerne vil noget, der rækker ud over det faglige program, så kom og være med i pige-gruppens arrangement. Her bliver der masser af muligheder for at snakke og have det sjovt sammen.

DM&E Pigegruppe har reserveret bord til torsdag aften.

GLAD INDENI OG UDENPÅ

- Syng sammen med Methe Danefeldt
- Sundhedsformidleren Louise Hallundbæk vil hjælpe os med at finde vejen til en sund selvopfattelse og større overskud i hverdagen
- Vi bliver aldrig for gamle til at lege, så der bliver nogle sjove aktiviteter

